



RUOKAVIRASTO
Livsmedelsverket • Finnish Food Authority

Ruokaviraston tehtävät viennin edistämisessä ja rehuyritysten rekisteröinti Kiinan-vientiin

Tasks of Ruokavirasto in facilitating exports and the registering of feed companies for export to China

Joni Haapanen

erityisasiantuntija

vientijaosto

Team Finland food China market update and
regulatory compliance training

5.6.2025



Vienti vs. sisämarkkinakauppa

Vienti muihin EU-maihin on sisämarkkinakauppaa

- Yhteinen EU-lainsäädäntö
- Laillisesti yhden EU-maan markkinoilla oleva tuote saa olla markkinoilla myös muissa EU-maissa
- Ei tulleja tai rajamuodollisuuksia
- Mahdolliset kansalliset lisävaatimukset

Vienti EU:n ulkopuolelle

- EU-lainsäädännön lisäksi on täytettävä kohtemaan vaatimukset
- Vientivaatimukset eroavat tuotteittain ja maittain
- Yleissääntönä: eläimistä saatavat elintarvikkeet haasteellisempia kuin kasvipäriset, prosessoimattomat tuotteet haasteellisempia kuin prosessoidut



RUOKAVIRASTO
Livsmedelsverket • Finnish Food Authority

Ruokaviraston tehtävät viennin edistämisessä



Ruokaviraston vientijaoston tehtäviä

- Tarjoaa **tietoa** viennistä ja viennin vaatimuksista.
- **Neuvoo ja kouluttaa** yrityksiä ja valvontaviranomaisia.
- **Toimii yhteistyössä** muiden viennin parissa työskentelevien viranomaisten ja tahojen kanssa suomalaisten yritysten kansainvälistymisen tukena.
- Edistää elintarvikeketjun tuotteiden vientiä Suomesta EU:n ulkopuolelle **mahdollistamalla uutta ja turvaamalla olemassa olevaa** vientiä.



Viennin mahdollistaminen ja turvaaminen

Edistämme elintarvikeketjun tuotteiden vientiä Suomesta EU:n ulkopuolelle **turvaamalla olemassa olevaa ja mahdollistamalla uutta** vientiä.

- virallisten vientitodistusten hallinnointi
- viejärekisterin ylläpito
- vientivalvontajärjestelmien ylläpito (USA ja Kiina), vientivalvonta
- markkinoillepääsytoimet ja vientiselvitykset
- akuuttien vientiongelmien ratkaisu
- viranomaisyhteistyö kohdemaiden kanssa eläintauti- ja elintarviketurvallisuusasioissa, vierailujen ja auditointien isännöinti
- Yritysten vientirekisteröintiin liittyvät toimenpiteet



Ruokaviraston Kontti

- Maa- ja tuotekohtaista tietoa viennin viranomaisvaatimuksista
- Maa-alueet Kontissa:
 - Aasia ja Oseania, Afrikka, Amerikka, Euraasian talousliitto, Eurooppa (ei EU-maat) ja Lähi- ja Keski-itä
- Tuotteet Kontissa:
 - elintarvikkeet
 - eläimet, alkiot ja sukusolut
 - rehut, sivutuotteet ja lannoitevalmisteet
- Yleistä tietoa maista ja viejän tukena olevasta verkostosta

ruokavirasto.fi/vienti/kontti

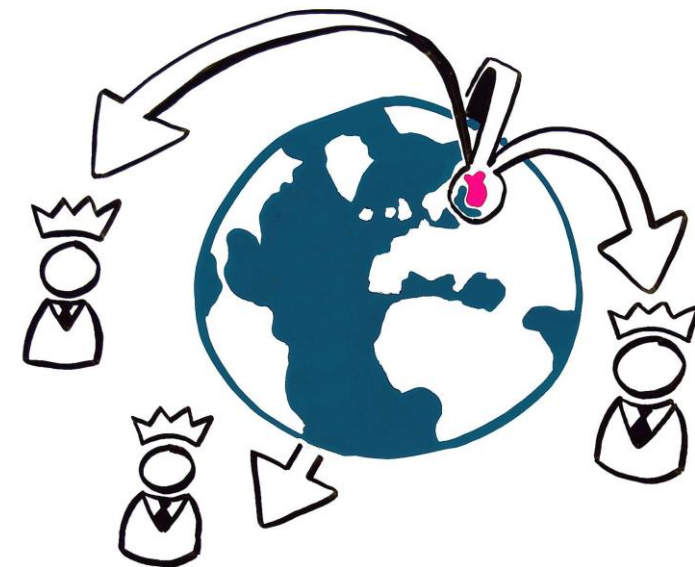

Maakohtaiset sivut



Singapore

Tältä sivulta löydät tietoa elintarvikeketjun tuotteiden kaupallisesta viennistä Suomesta Singaporeen. Matkustajaviemisiä koskevista ohjeista ja rajoituksista löydät tietoa kohdemaan tulliin internetsivuilta. Ohjeita lemmikin kanssa matkustavalle löydät **Lemmikkien matkustus**-sivuiltamme.

Suomesta on viety Singaporeen viime vuosina esimerkiksi maitotuotteita, sianlihaa, suklaata ja alkoholijuomia.

Tutustu Singaporen vientivaatimuksiin tämän sivun tietojen ja linkkien avulla. Hae lisäksi **EU:n Access2Markets-sivustolta** maa- ja tuotekohtaiset tiedot esimerkiksi vientikäytännöistä ja tullitariffeista.

Elintarvikkeet

SFA:n internetsivuille on koottu kattavasti tietoa elintarvikkeiden vientivaatimuksista Singaporeen. Alta löydät kootusti hyödyllisiä sivuja, joihin kannattaa tutustua ennen vientiä.

- **Tuoteluokittelu.** Varmistu vietävän tuotteen luokittelusta ennen vientiä. Vientivaatimukset Singaporeen määräytyvät tuoteluokittelun perusteella.
- **Kaupallinen elintarvikevienti Singaporeen.** Näillä sivulla on kerrottu vientivaatimukset Singaporeen vaiheittain. Sivut sisältävät esimerkiksi lainsäädäntövaatimukset eri tuotteille.
- **Pakkausmerkintävaatimukset.** Koottua tietoa ravitsemus- ja terveystuotteiden käytöstä ja muista pakkausmerkintävaatimuksista.
- **Singaporen hyväksymät liha- ja muna-alan laitokset**

Jalostetut elintarvikkeet (processed food)

Jalosteita valmistavien laitosten ei tarvitse rekisteröityä SFA:lle ennen vientiä. Myös esimerkiksi **hunaja** luokitellaan Singaporessa jalostetuksi elintarvikkeeksi.

Oppaat ja ohjeet

Commercial Food Imports (SFA)

Quick Guide for Importers (Singapore Customs)

Access2Markets-verkkotyökalu (EU-komissio)

The Food and Beverage Market Entry Handbook: Singapore (EU-komissio)

Singaporen viranomaisia

Singapore Food Agency (SFA)

Lisätietoa Singaporesta

Singapore (EU Trade)

Singapore and the WTO

Viejän tukena

- Tuotekohtaiset vaatimukset
- Todistukset
- Rekisteröinnit ja hyväksynät

- Ohjeet ja oppaat
- Kohdemaan viranomaiset
- Yleistä tietoa kohdemaasta
- Viejän tukena olevat tahot



Neuvoja viennin viranomaisvaatimuksista

Ruokaviraston vientijaosto tarjoaa vientineuvontaa elintarvikkeiden, eläinten, rehujen, sivutuotteiden ja sukuosolujen kaupallisessa viennissä EU:n ulkopuolisiin maihin.

- Yleinen vientineuvonta - vienti@ruokavirasto.fi
- Markkinoillepääsyhankkeet - vientihankkeet@ruokavirasto.fi
- Aasia ja Oseania - aasia@ruokavirasto.fi | Kiina - kiina@ruokavirasto.fi
- Afrikka - afrikka@ruokavirasto.fi
- Amerikka - amerikka@ruokavirasto.fi | Yhdysvallat - usa@ruokavirasto.fi
- Euraasian talousliitto - auraasia@ruokavirasto.fi
- Eurooppa (ei EU-maat) - eurooppa@ruokavirasto.fi
- Lähi-itä - lahi-ita@ruokavirasto.fi

ruokavirasto.fi/vienti/yhteystiedot



RUOKAVIRASTO
Livsmedelsverket • Finnish Food Authority

Rehuyritysten rekisteröinti Kiinan-vientiin



Rekisteröinti DAPQ luetteloon

- Rehujen vienti Kiinan edellyttää, että tuotteet valmistava laitos on rekisteröity Kiinan tullin (GACC*) eläin- ja kasvinterveydestä vastaava osaston (DAPQ**) rekisteröityjen tuotteiden ja yritysten luetteloon
- Quarantine Registration List of Overseas Animals and Plants and Relevant Products:

<https://scintl.chinaport.gov.cn/aprwebserver/pages/apr/public/html/companyList.html>

*GACC General Administration of Customs of the People's Republic of *China*

**DAPQ Department of Animal and Plant Quarantine



Rekisteröintiprosessi

- Yritys antaa rekisteröintiin tarvittavat tiedot kahdessa eri tiedostossa (Word ja Excel) sekä erillisissä liitetiedostoissa.
- Kaikki tiedostot toimitetaan sähköisesti. Paperisia asiakirjoja ei tarvita.
- Yritys lähettää tiedostot Ruokavirastolle, joka toimittaa ne Suomen Pekingin suurlähetystön kautta GACC:lle.
- GACC saattaa haluta auditoida laitoksen ennen hyväksynnän myöntämistä.
- Hyväksytyään hakemuksen GACC vie yrityksen tiedot rekisteröityjen tuotteiden ja yritysten luetteloon.



Rekisteröintihakemus

- Yritys vastaa rekisteröintihakemuksen (The list of documents for registration application, Word-tiedosto) kysymyksiin ja toimittaa pyydetyt asiakirjat:
- Tiedot yrityksestä sekä luettelo raaka-aineista ja niiden alkuperästä.
- Tarkat tiedot vietävien tuotteiden valmistusprosessista, ml. vuokaaviot parametreineen, tehtaan pohjapiirros ja valokuvia.
- Viranomaisen hyväksyntäasiakirja, joka todistaa että laitoksessa on lupa valmistaa rehuja.
- Asiakirjat: HACCP, raaka-aineiden hyväksyntäprosessi, SSOP, tuholistorjunta, jäljitettävyys, laaduntarkkailu.
- Malli vientituotteiden pakkausmerkinnöistä sekä tiedot yrityksen vienneistä 3 vuoden ajalta.



Rekisteröintitaulukko

- Yritys täyttää rekisteröintitaulukon (Recommended registered enterprise list, Excel-tiedosto)
- Excel-taulukossa annettavia tietoja:
- Maa, tietoja vietävistä tuotteista, yrityksen tiedot, ml. hyväksyntänumero.
- Pakolliset tiedot on merkitty punaisella otsikolla.
- Solujen taustavärillä ilmaistaan onko kyseessä uusi rekisteröinti, rekisteröinnin päivitys, rekisteröinnin peruutus vai rekisteröinnin uusinta.
- Taulukossa on mukana täyttöohjeet.

Rekisteröintitaulukko



R1S1 (1)Please read the "字段填写说明 (Instructions)" sheet first!

(1)Please read the "字段填写说明 (Instructions)" sheet first!
 (2)The content with the "*" symbol is required.
 (3)The following 5 fields are allowed to fill in multiple items, please change the line(ALT+ENTER) when filling.
 "*省/州Province/State", "*产品种类Product category (English)", "*企业类型Type of enterprise(English)", "*产品名称Product name (Need to fill in English)", "*产品名称Product name (Chinese)" and "拉丁学名Scientific name (Latin)".

| 国家或地区 Country/Region | *省/州 Province/State (Required, need to fill in with code) | *产品类型 Product type (Required, need to fill in English) | *产品种类 Product category (Required, need to fill in with code) | *产品名称 Product name (Required, need to fill in English) | *产品名称 Product name (Required, need to fill in Chinese) | 拉丁学名 Scientific name (Latin) | *企业类型 Type of enterprise (Required, need to fill in with code) | *境外官方注册号 Overseas official registration No. (Required, need to fill in English) | *企业名称 Enterprise name (Required, need to fill in English) | 企业名称 Enterprise name (local language) | *企业地址 Enterprise address (Required, need to fill in English) | 企业地址 Enterprise address (local language) | 企业联系人 Enterprise Contacts (English) | 联系电话 Contact number (English) | 联系邮箱 Contact email (English) | 年生产能力 Annual production capacity (Number) | 年生产能力单位 Unit of annual production capacity (English) | 生产面积 Production area (Number) | 生产面积单位 Unit of production area (English) | 原料来源 Source of raw materials (English) | 备注 Note (English) |
|-------------------------|---|--|--|--|--|------------------------------------|--|---|---|--|--|---|---|-------------------------------------|------------------------------------|---|--|-------------------------------------|--|--|----------------------|
| USA | 840001 840004 | Bumblebee, terrestrial mammals and Genetic material | 01 02 | dogs cats | 狗 猫 | dogdog catcat | 01 03 | TEST001 | TEST_ENT_NAME | TEST_ENT_NAME_LL | ADDRESS | ADDR_LL | Enterprise Contacts | 1,235E+09 | 1234567890 @qq.com | 200 | Pcs. | 300 | kWh | Source of raw materials | New |
| USA | 840001 840004 | Bumblebee, terrestrial mammals and Genetic material | 01 02 | dogs cats | 狗 猫 | dogdog catcat | 01 03 | TEST001 | TEST_ENT_NAME | TEST_ENT_NAME_LL | ADDRESS | ADDR_LL | Enterprise Contacts | 1,235E+09 | 1234567890 @qq.com | 200 | Pcs. | 300 | kWh | Source of raw materials | alteration |
| USA | 840001 840004 | Bumblebee, terrestrial mammals and Genetic material | 01 02 | dogs cats | 狗 猫 | dogdog catcat | 01 03 | TEST001 | TEST_ENT_NAME | TEST_ENT_NAME_LL | ADDRESS | ADDR_LL | Enterprise Contacts | 1,235E+09 | 1234567890 @qq.com | 200 | Pcs. | 300 | kWh | Source of raw materials | cancellation |
| USA | 840001 840004 | Bumblebee, terrestrial mammals and Genetic material | 01 02 | dogs cats | 狗 猫 | dogdog catcat | 01 03 | TEST001 | TEST_ENT_NAME | TEST_ENT_NAME_LL | ADDRESS | ADDR_LL | Enterprise Contacts | 1,235E+09 | 1234567890 @qq.com | 200 | Pcs. | 300 | kWh | Source of raw materials | continuation |

模板 (Template)

字段填写说明 (Instructions)

Country (Region)

Province (State)

type&category&enterprise

Product type

Proc



RUOKAVIRASTO
Livsmedelsverket • Finnish Food Authority

Kysymyksiä?